

NOI E L'AMBIENTE

Realizzato da: Gaia Tedeschi 5° A
A.S. 2021/2022

PCTO a cura di: Bartocci Giovanni, La Gumina Giuseppe, Midolo
Gaetano, Ruscica Michele e Zocco Santi.

IL CLUB ALPINO ITALIANO

Camminare. Prendere un sentiero, staccarsi dalla città e dal rumore, entrare nel silenzio. Camminare per osservare, per guardare la natura: un libro ancora oggi ricco di valori e profondi significati. Camminare adagio, per capire e conoscere meglio la “cultura del territorio”: baite e alpeggi svelano un mondo contadino e alpigiano che a fatica resiste alla modernità dell’oggi. L’obbiettivo del CAI è quello di sensibilizzare le persone, ma soprattutto i giovani, al contatto con la natura.



LA LEGGE SULLE AREE PROTETTE

La legge 394/91 definisce la classificazione delle aree naturali protette e istituisce l'Elenco ufficiale delle aree protette, nel quale vengono iscritte tutte le aree che rispondono ai criteri stabiliti, a suo tempo, dal Comitato nazionale per le aree protette. Il sistema delle aree naturali protette è classificato come segue:

*I PARCHI
E
LE AREE
PROTETTE*

1

Parchi nazionali

2

Parchi naturali
regionali e
interregionali

3

Riserve naturali:
RNI e RNO

A photograph of a rocky cliffside with green vegetation. A semi-transparent green text box is overlaid on the left side of the image. The text box contains the text "il forte legame tra uomo e roccia" in white, lowercase letters, and "PANTALICA" in large, yellow, uppercase letters below it.

il forte legame tra uomo e roccia

PANTALICA

Situata nell'Altopiano degli Iblei, che si estende nella zona Sud Orientale della Sicilia. L'Altopiano è formato da calcare e con il fluire del fiume Anapo, si creano delle cave naturali nelle quali, l'uomo, ha abitato fin dalla sua comparsa, come gli antichi Sicani. La riserva naturale fu istituita nel 1838 per preservare il platano orientale e la trota macrostigma.





IL CATASTO DEI SENTIERI

Il catasto dei sentieri è un elenco dei percorsi percorribili in sicurezza. Ci sono diversi modi per rappresentare i percorsi sulla mappa e differenti difficoltà di sentiero:

- T (uristico)
- E (scursionismo)

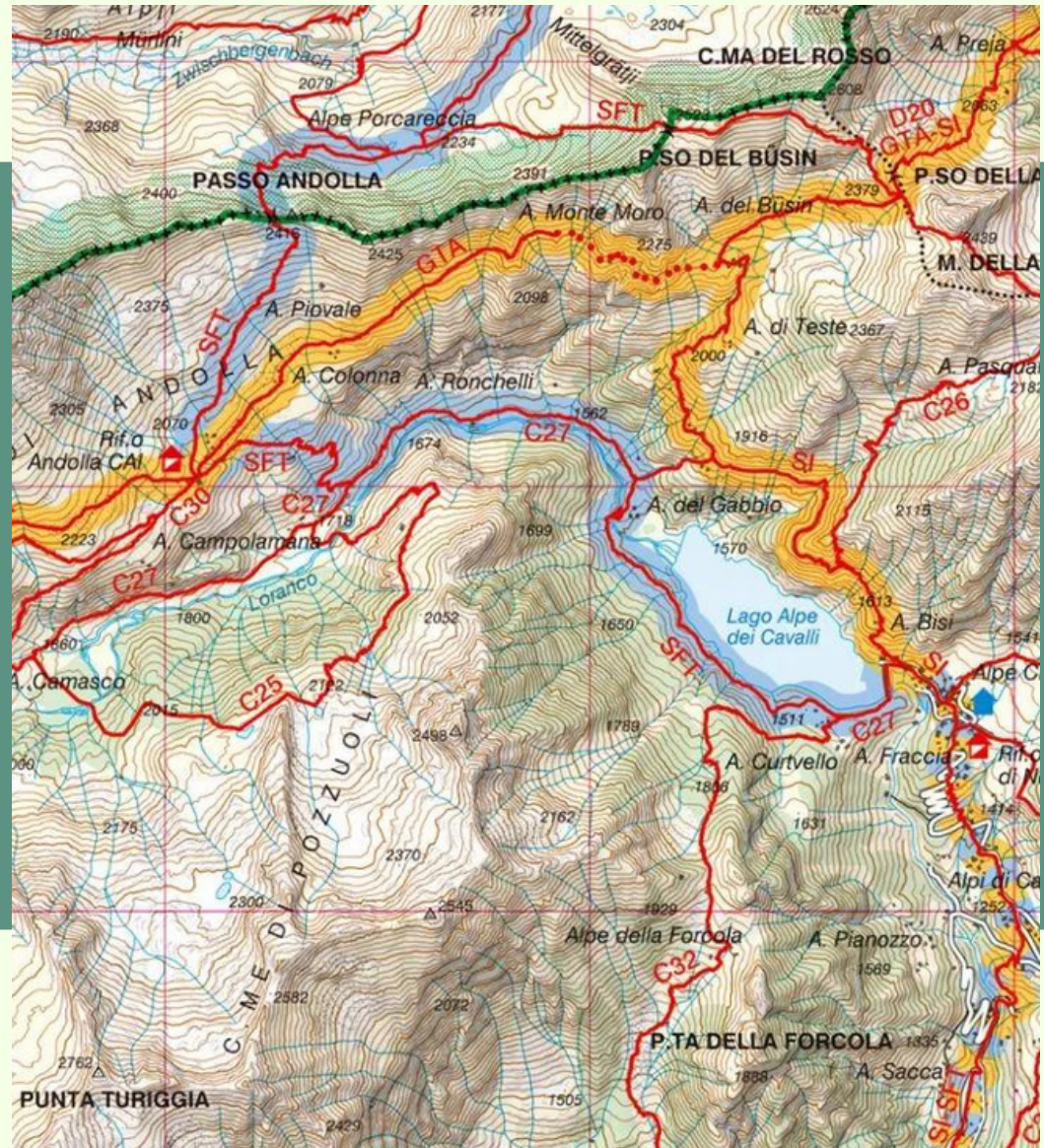



L'OASI DI VENDICARI

Riserva naturale orientata ed è stata istituita nel 1984. Si estende per 500 ettari ed è lunga 8 km di costa. C'era una tonnara di ripasso, di fronte c'è un isolotto che ospitava il capo dei tonnaroli: il Ràis.



NETUM
NOTO ANTICA

Noto antica ovvero Netum, è l'antico abitato di Noto distrutto a seguito del terremoto dell'11 gennaio 1693. In epoca preistorica il monte Alveria era costellato da piccoli nuclei abitativi, costituiti principalmente da capanne, separati ed indipendenti gli uni dagli altri. Un primo nucleo cittadino fu probabilmente fondato in età ellenica, in un piano più basso della montagna che si affaccia sulla valle del Durbo, come testimoniano i resti dell'antica Agorà, del Ginnasio e degli Heroon. L'insediamento era protetto da mura megalitiche, di cui sono visibili ancora alcuni tratti.

