



PROGETTO SCUOLA INCLUSIONE

INIZIATIVA PROMOSSA DA CLUB ALPINO SEZIONE DI ANCONA E LICEO ARTISTICO “E.MANNUCCI” DI ANCONA

dall’anno scolastico 2016 / 2019 all’anno scolastico 2019/2020

RELAZIONE

Il Liceo Artistico “E. MANNUCCI” è una scuola dislocata su tre Sedi (Ancona, Jesi e Fabriano). La Sede principale è quella di Ancona. L’Istituto è conosciuto per una alta presenza di studenti disabili che trovano una buona accoglienza ed inclusione nei vari laboratori ed attività proposte.

La Sede di Ancona del CAI, tra le varie attività, promuove iniziative rivolte ai giovani e collabora a progetti con Enti, Scuole ed associazioni, sostenendo tra gli altri anche programmi di “Montagnaterapia”, ove adottati come sussidio terapeutico da strutture di assistenza a soggetti fragili.

A partire dall’a.s. 2016 / 2017 e fino all’a.s. 2019 / 2020 (sospensione per epidemia Covid) il CAI Sez. di Ancona ha permesso agli studenti per gruppi la partecipazione ad itinerari trekking garantendo sempre la partecipazione degli allievi disabili.

L’idea iniziale è stata di un docente di sostegno e socio CAI che dopo aver partecipato ad un Corso Nazionale CAI ha analizzato la documentazione prevista per il mondo scolastico ed ha promosso la collaborazione fra la Scuola di servizio e la Sez. di Ancona.

Uno dei punti di forza dell’attività è stata la realizzazione degli itinerari quasi esclusivamente nella giornata del sabato, garantendo quindi la partecipazione agli studenti disabili eventualmente accompagnati anche da loro famigliari.

Nel corso dei quattro anni tutti e trecento gli studenti della Sede di Ancona del Liceo Artistico hanno effettuato almeno due itinerari.

La località prescelta è stata il Monte Conero, che con i suoi molteplici sentieri permette dei percorsi integrati storico – naturalistici, guidati da accompagnatori del CAI con conoscenze adeguate.

Come è noto l’area del Monte Conero rappresenta l’unico promontorio calcareo (altezza max m.572) della costa adriatica fra il Gargano e Trieste, e si impone con alte pendici scoscese e spettacolari falesie strapiombanti sul mare. Ricompresa nei 6.000 ha del Parco Naturale Regionale, è di grande interesse per complessità di vicende geologiche, varietà di ambienti naturali e di flora e fauna , e per preziose testimonianze umane disseminate dalla preistoria ai giorni nostri.

Con le visite effettuate gli studenti hanno potuto perciò acquisire importanti e varie conoscenze di ordine naturalistico, geologico, archeologico e di storia degli insediamenti umani nel territorio.

L’esperienza è venuta a cessare con l’epidemia Covid. Interessata recentemente, la Sezione del CAI di Ancona riconferma la propria disponibilità a riprendere, anche in maniera più articolata, tali esperienze presso le Scuole.



COMUNICAZIONE N.: 91 del 03.02.18

Agli studenti

NUCCI ELEONORA 3° C
BORIANI Giorgia 3° C
DUMITRU Alexandra 3° B
MUGNAI Niccolò 2° A
MOLDAVIA Lorenzo 3° C
DE FAZIO FRANCESCO 3° B

Ai docenti delle classi 2° A, 3° C e 3° B

Ai docenti di sostegno

OGGETTO: Liceo Artistico "E. MANNUCCI" Sede di Ancona – studenti partecipanti al progetto “Il Sentiero delle Libertà” – attività preparatoria in collaborazione con il CAI Sez. di ANCONA 10.02.18 “DI SABATO SUL CONERO” – studenti diversamente abili - itinerario trekking

Si comunica agli studenti che parteciperanno al progetto “Il Sentiero delle Libertà” che a livello preparatorio parteciperanno ad una attività / itinerario trekking in collaborazione con il CAI (Club Alpino Italiano) Sez. di Ancona – **in data 10 febbraio 2018** con il seguente programma:

09.00 parcheggio del Campo Sportivo del Poggio – appello
09.15 partenza insieme a soci ed aggregati CAI di ANCONA
12.30 ritorno al parcheggio – luogo di partenza – fine attività

Gli studenti potranno usufruire del bus autonomamente senza alcun onere aggiuntivo se in possesso di abbonamento o al costo della tariffa urbana oppure raggiungere la località in altra forma autonoma.

Partenza Piazza Stamira – stazione del bus n. 93 – partenza ore 08.10

08.10 – 08.41 viaggio a mezzo bus autolinea 93 ed arrivo al parcheggio del campo sportivo del Poggio

Ritorno Parcheggio del Campo Sportivo del Poggio – partenza ore 13.10:

13.10 - 13.42 viaggio a mezzo bus autolinea 93 ed arrivo a Piazza Stamira.

Durante il percorso saranno effettuate delle soste.

Il costo per la partecipazione è di euro 2,00 (polizza assicurativa infortuni + 0,50 Euro contributo a CAI Sez. ANCONA).

L'attività servirà per testare la successiva partecipazione all'itinerario abruzzese.

Obbligatoria la seguente attrezzatura: scarponcini da trekking (assolutamente vietate scarpe da ginnastica, anche per la possibile fangosità di alcuni tratti, abbigliamento che tenga conto delle condizioni meteo. Zaino con giacca a vento, o ombrello, una merenda ed una scorta di acqua. Consigliati i bastoncini.

Gli studenti con disabilità avranno apposita assistenza.

Le famiglie (genitori e/o esercenti la responsabilità genitoriale - fratelli / sorelle maggiori di età) possono partecipare previa prenotazione.

Per maggiori informazioni è a disposizione il prof. MICCINI Moreno e vedasi inoltre depliant del CAI Sez. di ANCONA.

In caso di maltempo, od imprevisti, l'attività sarà annullata o rimandata.

**Il Dirigente Scolastico
Prof.ssa Milena BRANDONI**



COMUNICAZIONE N.: 183

Studenti delle classi terza C
Studenti delle classi quarta C

Ai docenti delle classi citate

Ai docenti di sostegno

OGGETTO: “GRANDI TRAVERSATE NEL PARCO DEL CONERO” CAI Sez. di ANCONA – Liceo Artistico E. MANNUCCI" Sede di Ancona – studenti - – studenti diversamente abili - itinerario trekking

Si comunica agli studenti destinatari della presente che l'itinerario trekking, in collaborazione con il CAI (Club Alpino Italiano) Sez. di Ancona, si terrà – **in data 12 maggio 2018** con il seguente programma:

08.15 Ritrovo Via PAOLUCCI sotto il viadotto dell'Asse N – S all'inizio del sentiero di Valle Miano vicino al sottopasso pedonale della ferrovia – appello

08.30 partenza

Arrivo VARANO 3 h e 1/2 circa (durata del percorso) termine attività – rientro autonomo in ANCONA Città.

ANCONA – VARANO – VALLE DEL BORANICO – VARANO

Si segue il corso del torrente Miano e , quasi alla testata della valle, si devia a destra salendo fino a Villa Romana. Dopo il ristorante si prende una stradina a dx che prima scende e poi risale fino a Montacuto.

Di qui si prende una strada che, prima in discesa e poi in salita, raggiunge Varano; si prosegue fino al cimitero e si scende con il sentiero 317 “Percorso del Boranico” per un giro nella meravigliosa fiabesca omonima valle, tornando quindi a Varano punto d'arrivo, ove si può prendere il Bus per tornare in Ancona (11,10 - 12,05 – 13)

Durante il percorso saranno effettuate delle soste.

Gli studenti sono assistiti da copertura assicurativa sottoscritta dalla scuola e, pertanto, non è prevista una quota di iscrizione.

Gli studenti con disabilità avranno apposita assistenza.

Le famiglie (genitori e/o esercenti la responsabilità genitoriale - fratelli / sorelle maggiori di età) possono partecipare previo contatto con la Sez. di ANCONA del CAI <http://www.caiancona.org/>

Per maggiori informazioni è a disposizione il prof. MICCINI Moreno e vedasi inoltre depliant sul sito CAI Sez. di ANCONA <http://www.caiancona.org/sites/default/files/E18/180512T1.pdf>

In caso di maltempo, od imprevisti, l'attività sarà annullata o rimandata.

Si ricorda l'obbligo di portare scarpe da trekking o adeguate alle attività e zaino con giacca a vento, o ombrello, una merenda ed acqua.

**Il Dirigente Scolastico
Prof.ssa Milena BRANDONI**



Ancona, 13/09/2019

**Agli studenti
Ai docenti
delle classi prime della Sede di Ancona**

COMUNICAZIONE N. 08/19

Ai docenti di sostegno

OGGETTO: Liceo Artistico "E. MANNUCCI" Sede di Ancona - classi prime Sez A – B e C – studenti diversamente abili “Ancona e il Parco del Conero” – itinerario trekking in collaborazione con il CAI (Club Alpino Italiano) Sez. di Ancona – sabato 28.09.19

Si comunica agli studenti delle classi sopracitate che l'itinerario trekking, in collaborazione con il CAI (Club Alpino Italiano) Sez. di Ancona, si terrà – **in data 28 settembre 2019** con il seguente programma:

08.15 Liceo Artistico - Sede di Ancona – appello

08.30 partenza primo gruppo

08.45 partenza secondo gruppo

09.00 ritrovo con gli accompagnatori del CAI Sez. di Ancona all'inizio del percorso di Valle Miano.

Il percorso naturalistico sarà così articolato: nuovo sentiero di Valle Miano – Pietralacroce – “Stradello della Scalaccia”

Durante questo percorso saranno presenti degli accompagnatori del CAI Sez. di Ancona che illustreranno le attività dell'associazione, l'itinerario trekking e i segnali lungo il percorso nonché le particolarità ambientali.

L'impegno dei citati esperti terminerà all'uscita dello “stradello della Scalaccia”

11.30 Il percorso urbano sarà così articolato: uscita stradello Scalaccia, Passetto, Viale della Vittoria, Piazza Pertini, Via Santo Stefano, Porta Santo Stefano, Liceo Artistico ovvero percorso di emergenza Via Gervasoni.

13.00 termine attività

Durante il percorso saranno effettuate delle soste e potranno essere effettuate delle variazioni a causa di forza maggiore. E' vietato durante il cammino di tenere in mano o utilizzare in qualunque modo smartphone, tablet e similia, ciò sia per ovvi motivi antinfortunistici, sia perché scopo dell'uscita è favorire il contatto con la natura e l'ambiente.

li studenti sono assistiti da copertura assicurativa sottoscritta dalla scuola e, pertanto, non è prevista una quota di iscrizione.

I docenti delle classi prime, ed in subordine della Sede di Ancona, interessati a partecipare in veste di accompagnatori, sono invitati a contattare il referente o la Segreteria.

Gli studenti con disabilità avranno apposita assistenza.

Per maggiori informazioni è a disposizione il prof. MICCINI Moreno (email: moreno.miccini@tin.it) e vedasi inoltre depliant di prossima pubblicazione sul sito.

In caso di maltempo, od imprevisti, l'attività sarà annullata o rimandata al 12.10.19.

Si ricorda l'obbligo di portare scarpe da trekking o adeguate alle attività e zaino con giacca a vento, o ombrello, una merenda ed acqua.

**Il Dirigente Scolastico
Francesco Maria ORSOLINI**

ATTO DI ASSENSO da restituire firmato entro il 26.09.19

Il /La sottoscritto /a genitore / genitrice dell'alunno / a della classe preso atto della comunicazione n. del autorizza il /la proprio /a figlio /a a partecipare alla visita “Ancona e il Parco del Conero” riservata alle classi prime e seconde prevista per il 28.09.19 (12.10.19 in caso di recupero).
Esonera l'amministrazione scolastica da ogni responsabilità non attribuibile a negligenza degli accompagnatori.

Data

Firma del genitore





Liceo Artistico
Edgardo Mannucci
ANCONA - IESI - FABRIANO

Prot.n. vedi segnatura

Ancona, 25-09-2020

Ai docenti
Lucci, Miccini, Pelucchini,
Pedrolli, Sabbatini e Soverchia

OGGETTO: Conferimento incarico Docente accompagnatore per il progetto accoglienza classi prime a.s. 2020-2021

IL DIRIGENTE SCOLASTICO

VISTO il Regolamento d'Istituto;
VISTO il P.T.O.F. 2016/2019 adottato dal Consiglio d'Istituto con delibera n. 18 del 14.02.2017;
TENUTO CONTO dell'effettiva disponibilità dichiarata dagli interessati;

CONFERISCE

Ai docenti in indirizzo l'incarico di docenti accompagnatori per l'uscita didattica che si effettuerà il giorno 26 settembre 2020 con le classi 1 A, 1 B e 1 C:

Si ricorda che:

- A. l'incarico di accompagnatore comporta l'obbligo di un'attenta e assidua vigilanza degli alunni con l'assunzione delle responsabilità di cui agli art.2047-2048 del C.C. integrati dalla norma di cui all'art.61 della Legge 11.7.80 n.312 che limita la responsabilità patrimoniale del personale della scuola ai soli casi di dolo e colpa grave;
- B. I docenti accompagnatori relazioneranno sugli aspetti organizzativi e sul comportamento degli alunni compilando l'apposito modulo che dovrà essere consegnato al Dirigente Scolastico entro una settimana dal ritorno in sede.

Il Dirigente scolastico
FRANCESCO MARIA ORSOLINI

Firma Docente

Prof.ssa Eliana Lucci
Prof. Moreno Miccini
Prof.ssa Jessica Pelucchini
Prof.ssa Maria Rita Pedrolli
Prof. Davide Sabbatini
Prof. Jonathan Soverchia



**CLUB ALPINO ITALIANO
SEZIONE DI ANCONA**

www.caiancona.org

info@caiancona.org



**29 Settembre 2018
Anello per
Valle Miano e la Scalaccia**

con docenti e alunni del



ITINERARIO: Partendo dal sottopasso ferroviario sotto il viadotto dell'Asse N-S, si percorre la carrareccia accanto al torrente Miano.

Dopo l'Autodemolizione si sale a sinistra per la Strada del Castellano e la Via del Conero fino alla omonima Prov.le.

Dopo breve tratto su strada asfaltata si raggiunge l'Osteria del Baffo dalla quale parte il sentiero "delle 3 Valli": 313b "Variante Monte Venanzio" - 313 "La Scalaccia" - 313a "Variante Santa Margherita", che attraversa tre spettacolari vallate con un percorso che regala suggestivi panorami sul mare e sugli scogli sottostanti; in particolare è possibile ammirare dall'alto l'antica Peschiera di epoca romana.

Sia per motivi antinfortunistici sia perchè è interdetta dal Comune di Ancona la zona del litorale, non si percorre la deviazione che scende agli scogli.

All'incrocio con la strada asfaltata di Via S. Margherita termina l'accompagnamento CAI.

DURATA: circa 3 ore escluse soste

DISLIVELLO: circa 350 m.

DIFFICOLTA': E = Escursionistica

VIAGGIO: Auto proprie

RITROVO: **ore 8,30** sottopasso pedonale ferroviario di Valle Miano, sotto il viadotto Asse Nord-Sud

PARTENZA: **ore 8,45**

EQUIPAGGIAMENTO: Obbligatori scarponcini da trekking; abbigliamento adeguato alle previsioni meteo, consigliati i bastoncini.

ACCOMPAGNATORI: ASE S. Sisti (349.1021780), Isabella Petrelli (339.1470776), R. Giacomucci (334.2615259)

PER INFORMAZIONI: contattare la sede CAI o direttamente gli accompagnatori.

PARTECIPAZIONE: Aperta ai soci della Sezione disposti a collaborare e ai docenti e alunni del Liceo Artistico.

L'adesione all'iniziativa implica la conoscenza e l'accettazione del [Regolamento per le escursioni](#) e delle rispettive polizze assicurative (soci CAI e istituzione scolastica).

Il Presidente

Arnaldo Piacenza

Sede: via Veneto 10 – 60122 Ancona – 071.200466 mercoledì e venerdì 18,30 - 20,00



CLUB ALPINO ITALIANO

SEZIONE DI ANCONA

www.caiancona.org

info@caiancona.org

Sabato 12 maggio 2018

GRANDI TRAVERSATE NEL PARCO DEL CONERO

In attesa che si concretizzi l'itinerario Ancona - Conero sul crinale lato mare, proponiamo due traversate a scelta alle falde del Conero su sentieri e stradine secondarie in parte sterrate in parte asfaltate:

- 1. Ancona - Varano - Valle del Boranico - Varano**
- 2. Ancona - Varano - Valli del Boranico e del Betelico - Sirolo**

Ritrovo: ore 8,15 in via Paolucci sotto il viadotto dell'Asse N-S all'inizio del sentiero di Valle Miano vicino al sottopasso pedonale della ferrovia (vedi piantina in fondo).

Partenza ore 8,30

Gli accompagnatori prestano la loro opera a puro titolo volontaristico, gratuitamente e per mera cortesia nello spirito associativo del Club Alpino Italiano

Sede Sociale: via Veneto 10 – 60122 Ancona – mercoledì e venerdì 18,30 - 20,00 Tel 071.200466

1. Ancona-Varano-Valle del Boranico-Varano

Si segue il corso del torrente Miano e, quasi alla testata della valle, si devia a destra salendo fino a **Villa Romana**. Dopo il ristorante si prende una stradina a dx che prima scende e poi risale fino a **Montacuto**. Di qui si prende una strada che, prima in discesa e poi in salita, raggiunge **Varano**; si prosegue fino al cimitero e si scende con il sentiero 317 "**Percorso del Boranico**" per un giro nella meravigliosa fiabesca omonima valle, tornando quindi a **Varano** punto d'arrivo, ove si può prendere il Bus per tornare in Ancona (11,10 - 12,05 - 13,00 ecc. orari tratti da

http://www.conerobus.it/res/ftpconerobus/orari/ATMA_UrbanoAncona/UrbanoAncona_FerialeInverna le_SA.pdf. **Biglietti per il bus o in Piazza U. Bassi o in Piazza Cavour**

ACCOMPAGNATORE: R. Giacomucci (334.2615259)

DIFFICOLTA': T = Turistica

DISLIVELLO: circa 400 m. **LUNGHEZZA:** km 10 circa **DURATA:** circa ore 3½ escluse soste

2. Ancona-Varano-Valli del Boranico e del Betelico-Sirolo

Come 1) fino alla Valle del Boranico; si prosegue fino all'abitato di **San Germano**. Di qui si imbocca il sentiero 316 "del **Betelico**" sino alla omonima valle. Proseguendo per stradine secondarie, si perviene, lungo l'**Anello della Pecorara (s. 315)**, all'agriturismo "Il Corbezzolo", ove è previsto ristoro al sacco e/o panino+bibita per 4 €, dopo di che si riprende la carrareccia che, aggirando il **Monte Colombo**, conduce per **s. 314** alla frazione **San Lorenzo** e in breve a **Sirolo**, punto di arrivo. Per il ritorno in Ancona si può prendere in Via Cilea il Bus RENI circa ogni ora (es. 15^h12' con fermate a Tavernelle (Cimitero) 15^h45', alla Stazione 15^h55' e alle 16^h00' a Piazza Cavour)

<http://www.anconarenibus.it/gestione/uploads/immagini/2017%202018%20MARCELLI%20INVERNALE.pdf>. **Biglietti per il bus o in Piazza U. Bassi o in Piazza Cavour**

ACCOMPAGNATORI: M. Rubini (333.2801259) G. Desideri (338.7430879) A. Piacenza (329.2917588)

DIFFICOLTA': E = Escursionistica **DISLIVELLO:** circa 650 m.

DURATA: circa ore 4½ escluse soste **LUNGHEZZA:** circa 19 km

EQUIPAGGIAMENTO: Obbligatori scarponcini da trekking, consigliati i bastoncini; abbigliamento adeguato alle previsioni meteo.

ISCRIZIONE: Non è ammesso presentarsi al punto di ritrovo senza aver prenotato.

A scopo promozionale l'uscita è aperta anche a non soci, che entro venerdì 11 maggio devono versare in sede € 10 per coperture assicurative e contributo alle spese organizzative; si consiglia l'adesione da subito al club, perchè la quota, che altrimenti andrebbe pagata di volta in volta, è già compresa dal giorno dell'iscrizione fino al 31 marzo 2019.

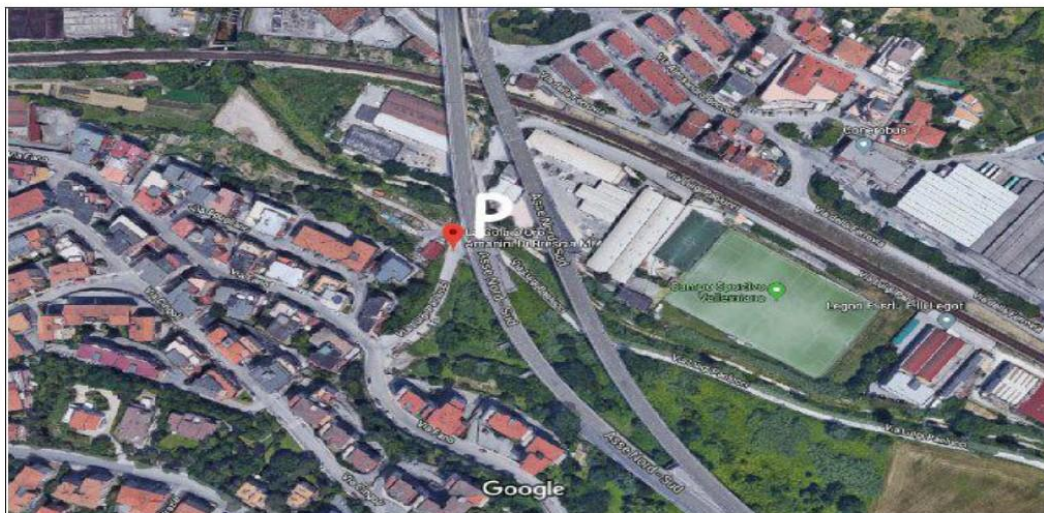

IL PRESIDENTE

Arnaldo Piacenza

Sede Sociale: via Veneto 10 – 60122 Ancona – mercoledì e venerdì 18,30 - 20,00 Tel 071.200466



CLUB ALPINO ITALIANO
SEZIONE DI ANCONA
COMMISSIONE ESCURSIONISMO
www.caiancona.org ancona@cai.it



SABATO 28 SETTEMBRE 2019

VALLE MIANO E LE TRE VALLI DI PIETRALACROCE



Parco del Conero

Con docenti e alunni del
Liceo Artistico
Edgardo Mannucci
ANCONA - JESI - FABRIANO

ITINERARIO: Partendo dal sottopasso ferroviario sotto il viadotto dell'Asse N-S, si percorre, in ambiente di prati, orti e coltivi, la sterrata lungo il torrente Miano. Superata una autodemolizione, si prende a sinistra in direzione Pietralacroce, per erta salita asfaltata ombreggiata da querce, fino alla provinciale del Conero, che costeggeremo sulla sinistra. Dopo breve tratto si raggiunge l'Osteria del Baffo dalla quale parte il **sentiero "delle 3 Valli"**: 313b "Variante Monte Venanzio" - 313 "La Scalaccia" - 313a "Variante Santa Margherita", che attraversa tre spettacolari vallate con un percorso tra la macchia mediterranea, che regala suggestivi panorami sul mare e sugli scogli sottostanti; in particolare è possibile ammirare dall'alto l'antica Peschiera di epoca romana. All'incrocio con via S. Margherita termina l'accompagnamento CAI. Docenti e alunni torneranno con percorso pedonale: strada vecchia di Pietralacroce, Pincio, Porta S.Stefano, Liceo Mannucci.

DURATA: circa 3,00 ore escluse soste (+ 1 ora da via S.Margherita alla sede scolastica)

DISLIVELLO: circa 350 m.

DIFFICOLTA': T = Turistica

RITROVO: ore 8,30 **sottopasso pedonale ferroviario di Valle Miano, sotto il viadotto Asse Nord-Sud** **PARTENZA:** ore 8,45

EQUIPAGGIAMENTO: Obbligatorie scarponcini da trekking o similari con suola ben scolpita; abbigliamento adeguato alle previsioni meteo, consigliati i bastoncini.

ACCOMPAGNATORI: Fausto De Angelis (329.984.3922), Isabella Petrelli (339.1470776), Giacomo Desideri.

PER INFORMAZIONI: contattare direttamente gli accompagnatori.

PARTECIPAZIONE: Aperta ai soci della Sezione disposti a collaborare e ai docenti e alunni del Liceo Artistico.

L'adesione all'iniziativa implica la conoscenza e l'accettazione del [Regolamento per le escursioni](#) e delle rispettive polizze assicurative (soci CAI e istituzione scolastica).

Sede: via Vittorio Veneto 10 – 60122 Ancona – 071.200466 mercoledì e venerdì 18,30 - 20,00



CLUB ALPINO ITALIANO

SEZIONE DI ANCONA

www.caiancona.org

info@caiancona.org



Sabato 29 ottobre 2016

in autunno sul Conero

con il Liceo Artistico di Ancona

**Ritrovo alle ore 9,00 poco dopo Massignano al capolinea del bus 93
(Piazza Stamira 8,10 - Massignano 8,50)**

Partenza alle 9,10

Gli accompagnatori prestano la loro opera a puro titolo volontaristico, gratuitamente e per mera cortesia nello spirito associazionistico del CAI.

Sede Sociale: via Veneto 10 – Ancona – 071.200466 - Mercoledì e Venerdì 18,30 - 20,00

La Sezione di Ancona del Club Alpino Italiano organizza sul Parco del Conero, tra l'altro, una serie di escursioni aperte ai soci e agli studenti del Liceo Artistico "E. Mannucci" di Ancona, per favorire la scoperta di un magnifico ambiente a due passi da casa.

Le escursioni, classificate **T o E**, cioè turistiche o escursionistiche, si svolgono su sentieri con percorsi evidenti e necessitano di una preparazione fisica alla camminata e di un abbigliamento adeguato all'ambiente montano e alle condizioni meteo; **inderogabili gli scarponcini da trekking con calzettoni**. I partecipanti sono tenuti ad osservare il [Regolamento per le escursioni](#) del CAI.

ITINERARIO: Dal capolinea del bus 93 prenderemo il sentiero 306, che subito presenta un sito geologico di valore mondiale. Proseguendo visiteremo l'ingresso delle famose Grotte Romane, pervenendo poi per il s. 301 prima a Pian Grande, con bellissima vista sulla baia di Portonovo, poi al Belvedere Nord e alla Chiesa di S. Pietro al Conero. Si chiuderà l'anello per il Pian Raggetti, tornando quindi al punto di partenza per riprendere il bus 93.

<p>"La vetta di una montagna è la rappresentazione del successo, del raggiungimento di un obiettivo, dell'arrivo ad una meta, ma è anche il ricordo della necessità della fatica, della sofferenza e del sacrificio per raggiungerla. Per ottenere un risultato bisogna impegnarsi anche con piacere ma, deve essere chiaro, niente è normalmente regalato.</p> <p>E' la gioia della condivisione con altri del risultato ottenuto e della necessità, per superare gli ostacoli, di fare "squadra", o, nel caso, di fare "classe", perché la somma di più individui non è solo addizione algebrica di numeri ma è un insieme più grande dato dalla ricchezza delle personalità che ognuno di noi ha. Qualche studente, magari ancora all'inizio della fase adolescenziale, deve capire il proprio io e la necessità di relazionarsi correttamente con il prossimo anche con una piccola sfida comune di marcia in montagna, che può far comprendere il piacere di stare con gli altri sia coetani di studi che adulti esplorando le meraviglie del Conero.</p> <p>Da questo autunno 2016 il Liceo Artistico "E. MANNUCCI" di Ancona, grazie alla collaborazione con il C.A.I. Sez. di Ancona, inizia a considerare il trekking come parte di un percorso formativo della personalità dei propri ragazzi.</p> <p>Liceo Artistico "E. MANNUCCI" Via Michelangelo Buonarroti, 12 Ancona</p>	<p>DURATA: ore 3 circa escluse soste</p> <p>DISLIVELLO: 200 m circa</p> <p>DIFFICOLTA': E = Escursionistica</p> <p>VIAGGIO: Per accompagnatori e soci CAI auto proprie; per gli studenti Bus 93 da Piazza Stamira fino al capolinea poco dopo Massignano.</p> <p>INFORMAZIONI: per i soci CAI nella sede. Per gli studenti presso la Segreteria della Scuola.</p> <p>L'adesione all'iniziativa implica la conoscenza e l'accettazione dei regolamenti CAI e, per i soci, delle polizze assicurative del sodalizio.</p>
--	---

IL PRESIDENTE DELLA SEZIONE





CAI SEZIONE DI ANCONA

www.caiancona.org

info@caiancona.org



22 aprile 2017
In primavera al Conero



ITINERARIO: Dal parcheggio al campo sportivo del Poggio si raggiunge con breve tratto asfaltato l'inizio del sentiero 301 che, tra rigogliosa vegetazione di rimboschimento, sale a **Pian Grande**, punto panoramico dal quale si apre una bellissima vista sulla baia di Portonovo con i laghi, il Fortino Napoleonico, la Torre e la Chiesa romanica di S. Maria. Si prosegue per s. 301a fino al **Belvedere Nord**, dal quale si possono ammirare Ancona, il "Trave" e la costa settentrionale. Dopo breve salita si perviene al culmine del M. Conero e per il s. 301b si discende, passando per le **Incisioni Rupestri**, al **Pian Raggetti** per una breve sosta con ampio panorama sull'interno e sulla costa Sud. Si raggiungono quindi con breve ripido tratto in discesa le antiche cave dette **Grotte Romane**; di qui si imbecca il s. 307, che ci riporta al punto di partenza.

Primavera

***Sarà un volto chiaro.
S'apriranno le strade
sui colli di pini
e di pietra....
I fiori spruzzati
di colore alle fontane
occhieggeranno come
donne divertite: le scale
le terrazze le rondini
canteranno nel sole.***

C.Pavese

DURATA: circa 3 ore escluse soste

DISLIVELLO: circa 350 m.

DIFFICOLTA': T = Turistica

VIAGGIO: Fino al parcheggio del Campo Sportivo del Poggio con auto o bus.

RITROVO: ore 9,00 **PARTENZA:** ore 9,15

EQUIPAGGIAMENTO: **Obbligatorie scarpe da trekking con suola Vibram o similare** e abbigliamento adeguato alle condizioni meteo; consigliati i bastoncini.

ACCOMPAGNATORI: Isabella Petrelli (339.1470776)
Fausto De Angelis (329.9843922).

PER INFORMAZIONI: info@caiancona.org

PARTECIPAZIONE: Aperta sia ai soci che agli operatori ed alunni delle classi terze del Liceo Artistico di Ancona. L'adesione all'iniziativa implica la conoscenza e l'accettazione del [Regolamento per le escursioni](#) e delle rispettive polizze assicurative.

Il Presidente

Arnaldo Piacenza

Sede: via Veneto 10 – 60122 Ancona – 071.200466 mercoledì e venerdì 18,30 - 20,00