



# PROFESSIONI IN NATURA: GUIDE PER UN GIORNO

Un'opportunità di lavoro alternativo





# CLASSI COINVOLTE



**Istituto Istruzione Superiore Statale "Pio La Torre"**

Via Nina Siciliana N. 22 90135 Palermo – Tel. 091 6521539



E-mail: [pais03800c@istruzione.it](mailto:pais03800c@istruzione.it) Pec: [pais03800c@pec.istruzione.it](mailto:pais03800c@pec.istruzione.it)



- TERZE TURISMO
- 3° G PROFESSIONALE
- 3° LICEO ARTISTICO



# COME SI SVOLGERÀ L'INCONTRO

- Breve introduzione sul significato di turismo sostenibile e turismo naturalistico
- Finalità del progetto
- Le fasi del progetto
- Presentazione dei tutor esperti che ci seguiranno dott.ssa Vincenza Messina e dott.ssa Giulia Casamento, dott. Giovanni Provinzano
- Domande e curiosità da parte dei ragazzi



# TURISMO SOSTENIBILE

Le attività turistiche sono sostenibili quando si sviluppano in modo tale da mantenersi vitali in un'area turistica per un tempo illimitato, non alterano l'ambiente (naturale, sociale ed artistico) e non ostacolano o inibiscono lo sviluppo di altre attività sociali ed economiche





# CHE COS'È IL TURISMO NATURALISTICO

“E’ un modo responsabile di viaggiare in aree naturali, conservando l’ambiente e sostenendo il benessere delle popolazioni locali”



Rappresenta lo strumento per lo sviluppo in termini non solo economici ed occupazionali ma sicuramente anche di qualità della vita in generale e che utilizza in maniera virtuosa il capitale naturale di un territorio.



Questo tipo di turismo è in grado di creare economie locali basate su un concetto sostenibile e responsabile del turismo, che permette alle persone di poter scoprire, conoscere, proteggere e tramandare la natura di un Paese senza danneggiarne l'ambiente





Cosa c'entra la Sicilia  
con il turismo naturalistico?





# TURISMO CLASSICO







#iocamminoinsicilia

# Sicilia

## L'ISOLA DEL TURISMO NATURALISTICO

*Itinerari naturalistici e servizi outdoor da vivere in Sicilia*

THE ISLAND OF NATURE TOURISM Experience nature itineraries and outdoor facilities in Sicily



[visitsicily.info](http://visitsicily.info)



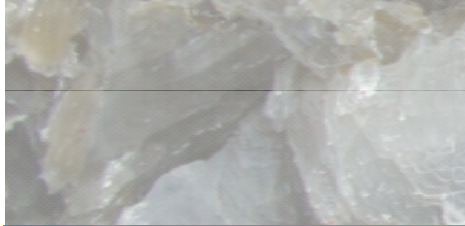



# FINALITA' DEL PROGETTO

Introdurre gli studenti alla conoscenza sia dei percorsi naturalistici in Sicilia.

## Turismo Naturalistico in provincia di Trapani

### LE RISERVE NATURALI

- Salin Trapani e Paceco
- Riserva Marina Isole Egadi
- Riserva dello Zingaro
- Riserva Monte Cofano
- Riserva Bosco D'Alcamo
- Riserva dello Stagnone
- Riserva della Foce del Belice
- Riserva Capo Feto
- Riserva Pantelleria
- Riserva Gorgi Tondi e Lago Preola
- Grotta di Santa Ninfa



IL CAMMINO DI  
SICILIA  
MAGNA VIA FRANCIGENA







antica  
trasversale  
sicula

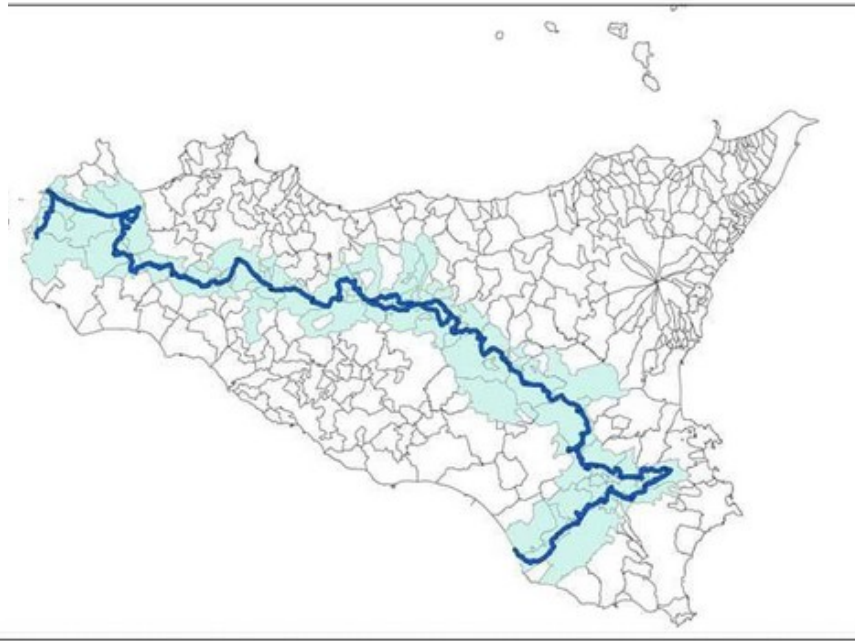

ITINERARIUM ROSALÆ



VIE SACRE  
SICILIA

[www.viesacresicilia.it](http://www.viesacresicilia.it)



# Sensibilizzare sui temi che riguardano l'ambiente



alamy stock photo





Conoscenza delle opportunità di lavoro  
“alternative” che il nostro territorio può offrire ai  
giovani.



Guida ambientale escursionistica:  
accompagna singole persone o gruppi in zone di  
pregio naturalistico e ambientale illustrandone le  
caratteristiche



# Lavorare in strutture ricettive



Strutture

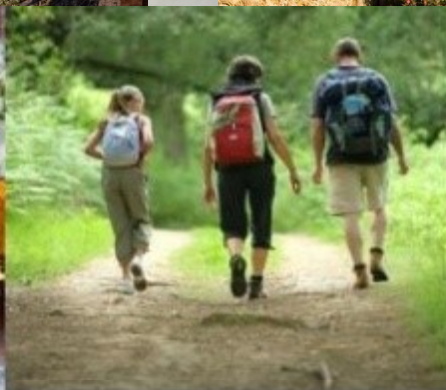

Attività



Cucina



ARTE E CULTURA



Arte e cultura



TURISMO E SPORT



Turismo e sport



UN'AVVENTURA PER BAMBINI



Un'avventura per bambini



# Saper gestire prodotti turistici con particolare attenzione alla valorizzazione del patrimonio paesaggistico e naturalistico del territorio.











## COSA FARANNO I RAGAZZI

I ragazzi entreranno a stretto contatto con alcuni esperti che operano a contatto con la Natura.

Percorreranno itinerari naturalistici, in aree protette, ed in particolare all'interno della Riserva Naturale di Monte Pellegrino.



# SOGGETTI ESTERNI COINVOLTI

Club Alpino Italiano



Legambiente Sicilia



Rangers d'Italia





# I luoghi scelti

## RISERVA NATURALE ORIENTATA “MONTE PELLEGRINO”





## CLASSI COINVOLTE

- 3 A liceo linguistico
- Terze turismo
- 3 G professionale

## FASI DEL PERCORSO

1. Incontri con esperti delle associazioni naturalistiche.
2. Uscita in Riserva
3. Rielaborazione del materiale.
4. Uscita in Riserva
5. Incontro finale

## TEMPI DI SVOLGIMENTO

- Da febbraio ad aprile 2024

## MONTE ORE

- 6 h seminari ed interventi di esperti;
- uscita visita Riserva;
- 10 h di lavoro autonomo;
- revisione lavoro;
- uscita attività in Riserva;
- 2 h di incontro finale .



Grazie per l'attenzione e  
buon lavoro a tutti voi ragazzi

